INHALT

Titelthema 22 – 49

100 Ausgaben Privatbahn Magazin 22
Die Branche gratuliert! ab 24
Cover-Sammlung 34

Forum 6 – 9

Clemens Rostock: Ökologische und soziale Verkehrswende 6
Philipp Kosok: Klimaziele erreichen – der Bus-Effekt 6
Daniel Peters: Glaubwürdige politische Umkehr 7
Florian Schardt: Weniger Träumereien, mehr Mut zur Umsetzung 8
Norbert Moy: Bahn macht sich entbehrlich 8

Beruf & Karriere 10 – 15

Studie: Attraktiv für den Bewerbermarkt 10
Im Interview: Barbara Tünnemann, Fokus Bahn NRW 12
VTG: Kerstin Kamphaus ist neue CPCO 13
VDEI: Begeisterung im Kindergartenalter 14
NEF mit neuer Geschäftsführung 14
Deutsche Bahn: In die Schulen gehen 15
Bahnbildung in Cottbus 15

Europa 18 – 21

TEN-V: Gemeinsame Vision 18
Starke Schiene zur Verteidigung 20
ICS2: Neues EU-System geht an den Start 21

Special 50 – 67

NRW: Herz der Wirtschaft 50
Struktur des SPNV 52
Im Interview: Hendrik Wüst – Bundesregierung muss Tempo machen 54
Reaktivierungen: Potenzial für mehr 56
Eifelstrecke: Ausbau gefordert 58
MKB: Konsequent kundenorientiert 60
„Mobilitätspreis.NRW“ verliehen 62
Alstom übernimmt Reuschling 63
TH OWL: Campusbahn wird gefördert 64
Marcel Winter ist AVV-Geschäftsführer 65
Eckhard Roll ist neuer DZSF-Direktor 66
AVV und VRS stärken Kooperation 66
Oliver Wittke neu im VRR-Vorstand 67

Verkehrspolitik 68 – 71

Ingo Wortmann zur BSWAG-Novelle 69
InfraGO: Begeisterte Selbstpräsentation 70
VCD fordert Bundesmobilitätsgesetz 71
NRW: Förderung der städtischen Mobilität 72

Infrastruktur 72 – 79

Im Interview: ÜGG-Präsident Thomas Gaßmann – Die Zukunft des Gleisbaus 72
Grußwort Thomas Gaßmann 73
Emch+Berger: Der Blick fürs Ganze 75
Plasser&Theurer: Nachhaltige Instandhaltungsflotte 76
Fehmarnbelt-Tunnel: Große Schritte 78
MATISA: Paradigmenwechsel 79

Wartung & Service 80 – 83

KI in der Wartung 80
ÖBB RCG mit neuer Vorständin 82
KVB: Neuer Betriebshof 82
ÖBB Train Tech stellt sich um 83

International: BeNeLux – Lineas schafft Turnaround

Nach dem finanziellen Niedergang 2023 beim größten europäischen privaten Schienengüterverkehrsbetreiber Lineas scheinen die im Vorjahr eingeleiteten Reorganisationen nun zu greifen. Lineas will in diesem Jahr wieder die Gewinnschwelle erreichen. **Seite 112**

Nordrhein-Westfalen: Das Herz der Wirtschaft

Nordrhein-Westfalen ist nicht nur ein zentraler Knotenpunkt für Mobilität und Schienenverkehr in Europa, sondern von entscheidender Bedeutung für die deutsche Wirtschaft. Die Wirtschaft des Landes ist stark diversifiziert und umfasst Branchen wie Chemie, Stahl, Maschinenbau, Logistik und Dienstleistungen. Die Verkehrsinfrastruktur spielt eine wesentliche Rolle für die Wettbewerbsfähigkeit dieser Branchen, da sie den reibungslosen Transport von Waren und Personen ermöglicht. Zudem stellt die Bevölkerungsdichte den öffentlichen Verkehr vor große Herausforderungen. **Seite 50**

Im Interview: Hendrik Wüst

Das Privatbahn Magazin hat sich mit NRW-Ministerpräsident Hendrik Wüst über die Zukunft der Bahnbranche in Nordrhein-Westfalen unterhalten. Er spricht er über die Attraktivität des Landes für Unternehmen, die Rolle der Bundesregierung in der Schieneninfrastruktur und seine Vision für den Schienenverkehr. **Seite 54**

Titelthema:
100 Ausgaben Privatbahn Magazin

„Die Zeiten ändern sich und wir ändern uns in ihnen“ – dieses alte lateinische Sprichwort, das auf ein Motiv des Dichters Ovid zurückgeht, gilt auch für die Bahnbranche. 100 Ausgaben des Privatbahn Magazins sind erschienen. Seit 2007. In dieser Zeit hat sich der Verkehrsträger Schiene stark verändert, haben sich die Akteure verändert – und hat sich natürlich auch das Privatbahn Magazin verändert. Wir wagen einen Blick zurück, und die Branche spiegelt Ihre Sichtweise auf das PriMa. **Seite 22**

Europa
TEN-V: Gemeinsame Vision

Zwischen den gesetzgebenden Organen der Europäischen Union (EU), dem Parlament und dem Rat, gibt es eine vorläufige Einigung über ein nachhaltigeres und resilienteres transeuropäisches Verkehrsnetz. Dies soll Europa enger zusammenbringen und die Wirtschaft auf dem Kontinent weiter stärken.

Seite 18

Im Interview:
Barbara Tünnemann

Im Rahmen der Beschäftigungsoffensive hat die Initiative „Fokus Bahn NRW“ eine zentrale Bewerberberatung eingerichtet. Barbara Tünnemann vom Programmbüro stellt die neue Maßnahme vor.

Seite 12

Ingo Wortmann zur
BSWAG-Novelle

Das Bundesschienenwegeausbaugesetz soll aktualisiert werden, der Verkehrsausschuss gab grünes Licht, der Bundestag verabschiedete. VDV-Präsident Ingo Wortmann ordnet die Novelle für das Privatbahn Magazin ein. **Seite 69**

INHALT

Logistik 84 – 87
evb Symposium in Zeven 84
BME/VDV-Forum Schienengüterverkehr 86
Ermewa: Förderung für Shimmns-Wagen 87
Expansion von CargoBeamer finanziert 87

Bahnen 88 – 91
Metronom zieht Notbremse 88
Go-Ahead-Übernahme durch ÖBB 89
Zuwachs auf Europas Nord-Süd-Achse 89
NEB testet Wasserstoffzüge 90
RDC: Ute Oldenburg übernimmt Finanzen 91
NEG verteidigt Kerngeschäft 91

Regionalverkehr 92 – 95
Moderne Garnituren für MittelrheinBahn 92
NRW: ÖPNV bereitet sich auf EM vor 94
Robert Henrich übernimmt Hochbahn 95
Henrik Falk als BVG-Chef im Amt 95

Wirtschaft 96 – 101
Hannover Messe: Klimaneutrale Industrie 96
Siemens Mobility gründet Leasingtochter 98
BlackRock schafft Infrastruktur-Riesen 99
Alstom liefert 18 Coradia Max an DB 100
Eurostar neu aufgestellt 100
Alpha Trains: Pouyet führt Geschäftsbereich Lokomotiven 101
Rhomberg komplettiert Geschäftsführung 101

Forschung & Technik 102 – 105
Neuheiten für mehr Arbeitssicherheit 102
Der Schienenbus im 21. Jahrhundert 104
Förderung für grünes Zweiwegefahrzeug 105
FELA: TVM für den mobilen Einsatz 105

Alpenländer 106 – 111
ÖBB präsentieren Zielnetz 2040 106
Klimawandel erfordert Maßnahmen 108
Christa Hostettler neue BAV-Direktorin 111

International BeNeLux 112 – 116
Lineas: Turnaround nach Refinanzierung 112
Pendler auf die Schiene holen 114
Niederlande: Pünktlichkeitsprobleme 115
Stadler: Typenzulassung für EURO9000 116
Mit Bodycams gegen Aggressionen 116

Rubriken

Branchentreff 16
Aboseite 110
Ausblick 117
Firmenindex 117
Impressum 118

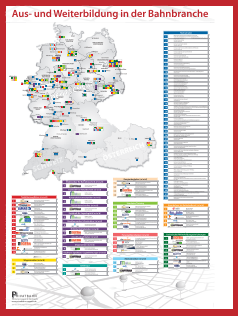

Beachten Sie auch unsere Beilage Übersichtskarte Aus- und Weiterbildung!